

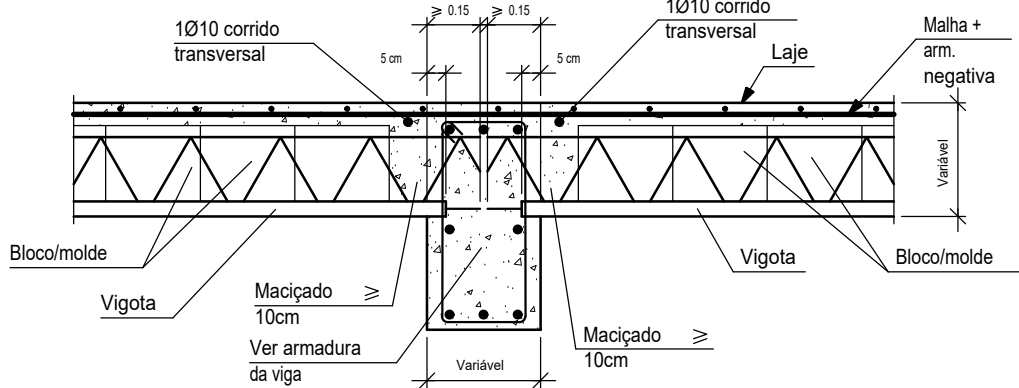

TÉRREO
Piso
Escala: 1/50

Viga alta.
Laje de vigotas.
Vigotas treliçadas.



TÉRREO				
Elemento	Formas (m²)	Superfície (m²)	Volume (m³)	Barbas (kg)
Vigas	28.56	8.53	2.440	168
Pilares	42.48	-	1.980	288
Total	-	8.53	4.420	456
Índices (por m²)	-	-	0.439	45.33
Superfície total: 10.06 m²				

 SERGIPE GOVERNO DO ESTADO		DIRETORIA DE ARQUITETURA E EDIFICAÇÕES PRAÇA TOBIAS BARRETO, Nº 20, BAIRRO SÃO JOSÉ CEP: 45050-220 ARACAJU/SE TEL: (79) 3216-5454 / (79) 98851-8337	
TIPO: PROJETO DE ESTRUTURA EM CONCRETO ARMADO		Nº DA PRANCHA	
ASSUNTO: PLANTA DE FORMAS - BALDRAME		03/16	
END: Centro Administrativo Governador Augusto Franco - Capucho BLOCO 02			
AUTOR DO PROJETO: JOSÉ VITOR DE JESUS COSTA			
RESPONSÁVEL TÉCNICO: JOSÉ VITOR DE JESUS COSTA CREA: 2719438219SE			
ESCALA: 1/50	DATA: 07/2025	DESENHISTA: JOSÉ VITOR DE JESUS COSTA	